

# **GESTÃO PLENA**

## **Quadro Comparativo entre RMs Brasileiras**

**FORMALIZAÇÃO E DELIMITAÇÃO**

**ESTRUTURA DE GOVERNANÇA**

**PLANO DE DESENVOLVIMENTO URBANO INTEGRADO/PDUI**



# **GESTÃO PLENA DAS REGIÕES METROPOLITANAS**

Para o apoio da União às Regiões Metropolitanas , conforme determina o Estatuto da Metr pole em seu Art. 2 , ser  exigida a implanta o da gest o plena, que consiste em:

**FORMALIZA O E DELIMITA O DA REGI O METROPOLITANA**

**ESTRUTURA DE GOVERNAN A INTERFEDERATIVA PR PRIA**

**PLANO DE DESENVOLVIMENTO URBANO INTEGRADO – PDUI**



**A REGI O QUE N O ATENDER A ESTES REQUISITOS N O SER  CONTEMPLADA COM RECURSOS FEDERAIS**

# ESTRUTURA ORGANIZACIONAL DO ESTADO PARA ASSUNTOS METROPOLITANOS

## Estado de São Paulo

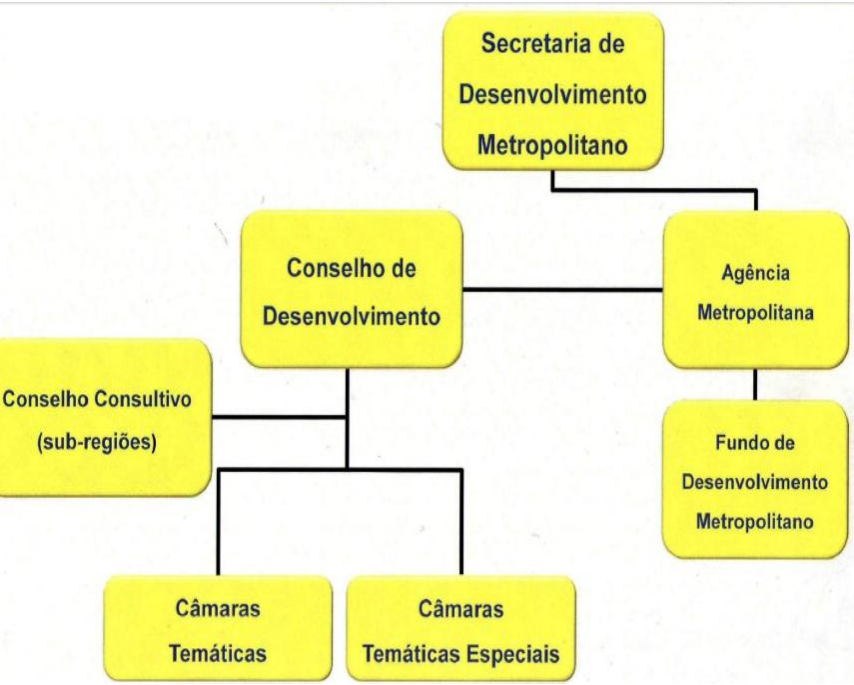

**FORTALECIDA**

## Estado da Bahia

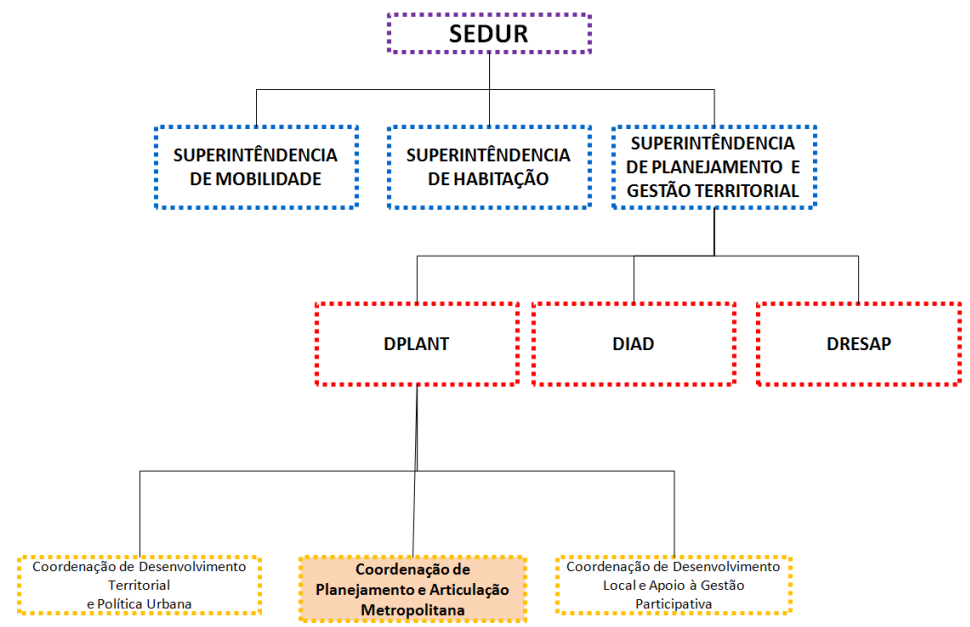

**FRAGILIZADA**

# DESAFIOS METROPOLITANOS:

• **MOBILIDADE** - Integrar os modais e reduzir o tempo de deslocamento na RMS.

**SANEAMENTO BÁSICO E MEIO AMBIENTE** - Tratar de forma integrada as questões de saneamento básico e meio ambiente.

• Grande extensão de **ORLA ATLÂNTICA E BAÍA DE TODOS OS SANTOS** com potencialidade turística.

• 50% da área da RMS é composta por Unidades de Conservação.

• **ORDENAMENTO TERRITORIAL** - Discutir o ordenamento territorial nas áreas de interesse metropolitano. Novas centralidades metropolitanas, dinamismo econômico e integração entre os municípios da RMS; Perspectiva de desenvolvimento da região em função do Sistema Viário Oeste e da ponte Salvador/ Itaparica.

• **SISTEMA DE INFORMAÇÕES GEOGRÁFICAS** – Criar o Sistema de Informações Geográficas da RMS.

• **PLANEJAMENTO E GESTÃO** - Construção do Modelo de Governança Interfederativa e elaboração do Plano de Desenvolvimento Urbano Integrado/PDUI da RMS, com ampla participação social conforme determina o Estatuto da MetrÓpole.

# A IMPORTANCIA DA ELABORAÇÃO DO PLANO DE DESENVOLVIMENTO INTEGRADO de RMs

A elaboração do PDUI é um **desafio e uma oportunidade** para implementar ações que **contribuam para definir a estrutura urbana desejada para o futuro**, explorando o imenso **potencial da área metropolitana** em sintonia com a diversidade e a **pluralidade características do território**; proposto para ser elaborado com base em **metodologia participativa**, de modo a envolver representantes do **Estado e dos Municípios** que a integram, além de representantes da **sociedade civil**, tornando-se referência na **construção da cidadania metropolitana**, com ampla participação dos envolvidos.

# SITUAÇÃO ATUAL DAS RM'S - ESTUDO DE CASO/PDUI

RMs	DATA DE CRIAÇÃO	Nº DE MUNICÍPIOS	POPULAÇÃO(Hab) Estimativa IBGE 2016	ESTRUTURA DE GOVERNANÇA	PDUI		
					SITUAÇÃO	TEMPO DE ELABORAÇÃO	RESPONSABILIDADE DE EXECUÇÃO
Belo Horizonte*	1973	34	5.873.841	Sistema de Gestão Metropolitana (Assembleia, Conselho Deliberativo e Agencia)	Finalizado a ser encaminhado à Assembleia Legislativa	10 anos	GOVERNO DO ESTADO/CODEPLAR /UFBH
Baixada Santista*	1996	09	1.813.033	Governo do Estado/AGEM	Finalizado a ser encaminhado à Assembleia Legislativa	04 anos	CONDESB e Empresa GEO-BRASILIS
Vale do Rio Cuiabá*	2009	06	887.410	AGEM / CODEM	Finalizado a ser encaminhado à Assembleia Legislativa	03 anos	AGEM/IBAM
São Paulo	1973	39	21.242.939	Governo do Estado/EMPLASA e CDR	Em fase conclusiva	03 anos	EMPLASA
Rio de Janeiro	1973	21	12.330.186	Governo do Estado/Câmara Metropolitana	Em fase conclusiva	03 anos	CÂMARA METROPOLITANA e CONSORCIO ( Quanta Consult./Jaime Lerner e Associados)
Goiânia	1999	20	2.458.504	Governo do Estado/ SECIMA e CODEMETRO	Em fase conclusiva	03 anos	CODEMETRO E UFG
Salvador	1973	13	4.015.205	Entidade Metropolitana/EMRMS	A iniciar/ aguardando Resolução do Processo Licitatório.	A iniciar	Governo do Estado/SEDUR , EMRMS e Empresa a ser contratada

Entre as 73 RM's Brasileiras, foram selecionadas sete para estudo de caso. \* Três RM's foram selecionadas **pele Lincoln Institute of Land Policy** para realizar a pesquisa: **“O Estatuto da Metr pole e a Reforma do Planejamento Urbano no Brasil: Analisando a vis o participativa comunit ria, pr tica de planejamento do uso do solo e mudan as institucionais efetivas.** Crit rios de sele o:1.Est gio do Macrozoneamento , 2. Prazo   ser entregue   Assembleia Legislativa e 3. Prazo para compatibiliza o com os PDDUs.

Prazo da pesquisa - setembro de 2018.

# PROGRAMAÇÃO VISUAL DOS PLANOS METROPOLITANOS



Goiânia – [www.secima.go.gov.br](http://www.secima.go.gov.br)



São Paulo- [www.pdui.sp.gov.br/rmsp](http://www.pdui.sp.gov.br/rmsp)



Rio de Janeiro-  
[www.modelarmetropole.com.br](http://www.modelarmetropole.com.br)



Belo Horizonte- [www.rmbh.org.br](http://www.rmbh.org.br)



Vale do Rio Cuiabá- [www.pddivrc.ibam.org.br](http://www.pddivrc.ibam.org.br)



Baixada Santista – [www.agem.sp.gov.br](http://www.agem.sp.gov.br)

# RMs - DELIMITAÇÃO E DADOS GERAIS

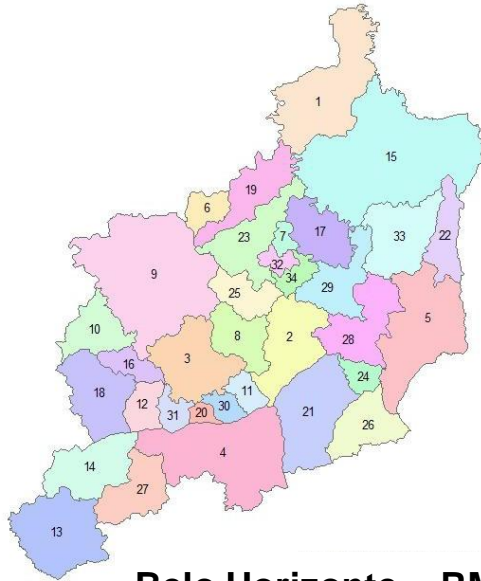

- |                  |                         |
|------------------|-------------------------|
| 1 Baldim         | 18 Mateus Leme          |
| 2 Belo Horizonte | 19 Matozinhos           |
| 3 Betim          | 20 Mário Campos         |
| 4 Brumadinho     | 21 Nova Lima            |
| 5 Caeté          | 22 Nova União           |
| 6 Capim Branco   | 23 Pedro Leopoldo       |
| 7 Confins        | 24 Raposos              |
| 8 Contagem       | 25 Ribeirão das Neves   |
| 9 Esmeraldas     | 26 Rio Acima            |
| 10 Florestal     | 27 Rio Manso            |
| 11 Ibirité       | 28 Sabará               |
| 12 Igarapé       | 29 Santa Luzia          |
| 13 Itaguara      | 30 Sarzedo              |
| 14 Itatiaiuçu    | 31 São Joaquim de Bicas |
| 15 Jaboticatubas | 32 São José da Lapa     |
| 16 Juatuba       | 33 Taquaraçu de Minas   |
| 17 Lagoa Santa   | 34 Vespasiano           |

**Belo Horizonte - RMBH - 34 municípios**

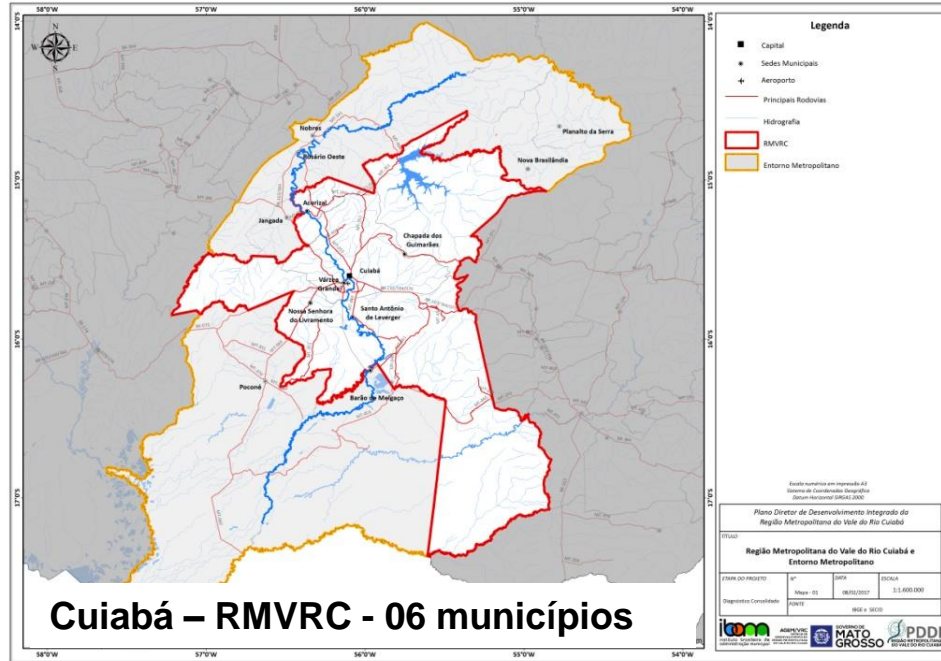

**Cuiabá - RMVRC - 06 municípios**

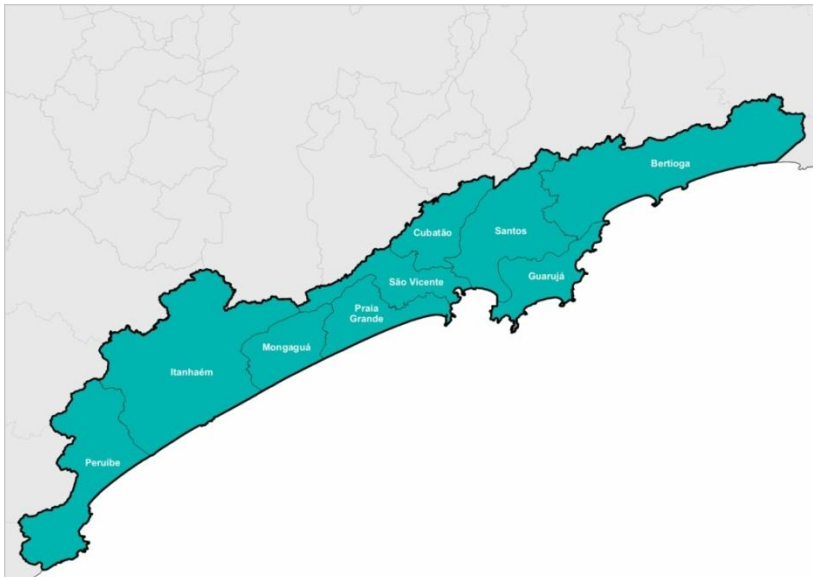

**Baixada Santista - RMBS 09 municípios**

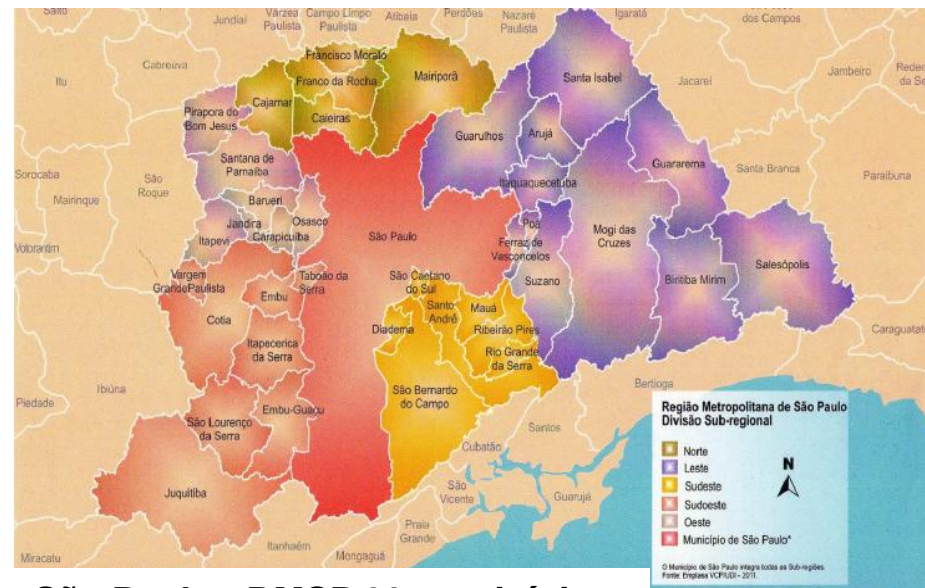

**São Paulo - RMSP 39 municípios**



# RMs - DELIMITAÇÃO E DADOS GERAIS

## Rio de Janeiro - RMRJ - 21 municípios

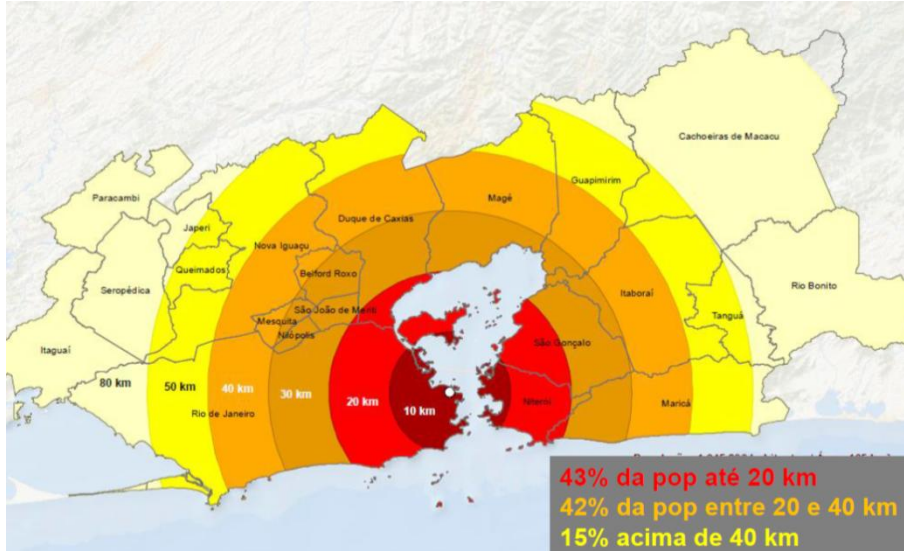

## Goiânia - RMG - 20 municípios

### Região Metropolitana de Goiânia

- 20 municípios.
- Instituída: 30 de dezembro de 1999
- Lei Complementar nº 27/1999 Estado Goiás
- 36,2% da população do Estado
- PIB 36,8% do total estadual
- IDHM: 0,769

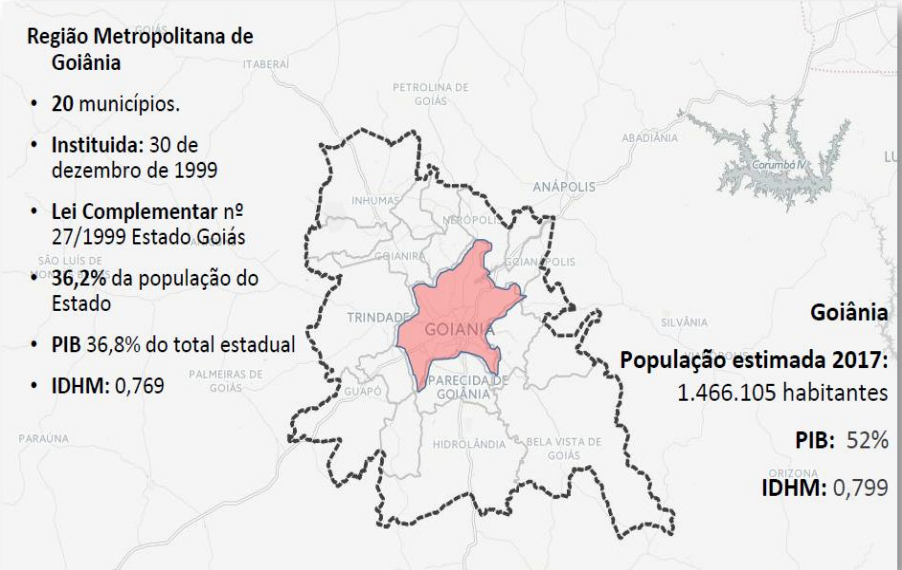

## Salvador - RMS 13 municípios

# PDUI – EIXOS ESTRUTURANTES/INSTRUMENTOS DE IMPLEMENTAÇÃO

## BELO HORIZONTE - RMBH

Coordenação PDUI - Centro de Desenvolvimento e Planejamento Regional – CEDEPLAR da UFMG. Foram criadas seis coordenações para atender ao organograma de contratação do Plano: **Coordenação Territorial**, **Coordenação de Concertação Institucional** e três Núcleos Estratégicos - **Econômica**, **Social** e **Ambiental**.

Alem disso foram criadas duas subcoordenações :**Sistema de Informações e Comunicação** e de **Mobilização Social e Organização Local**, e uma **gerência operacional**

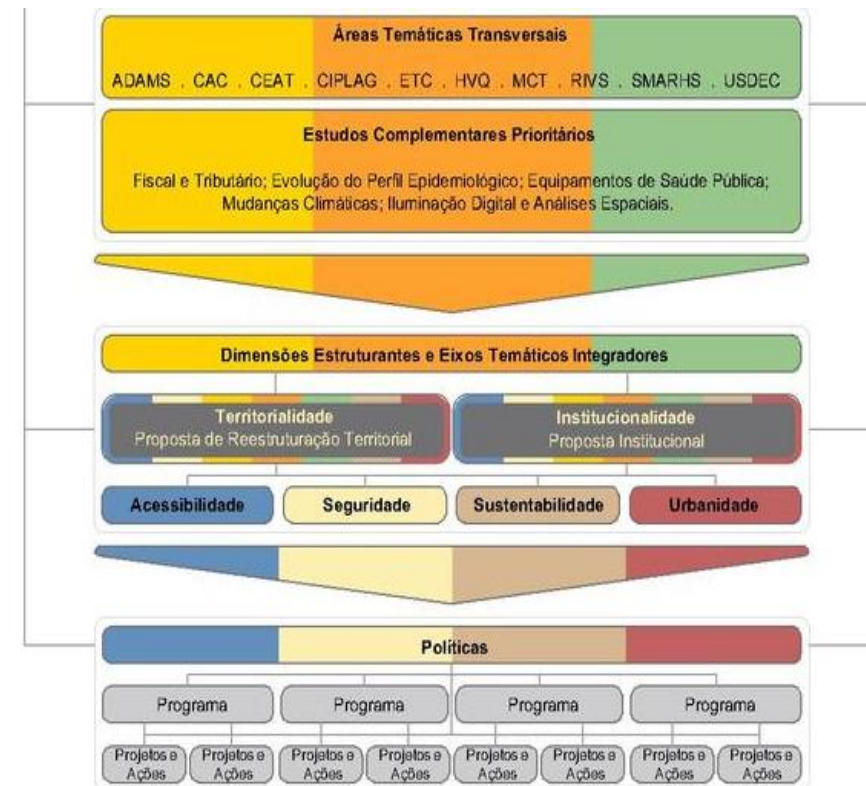
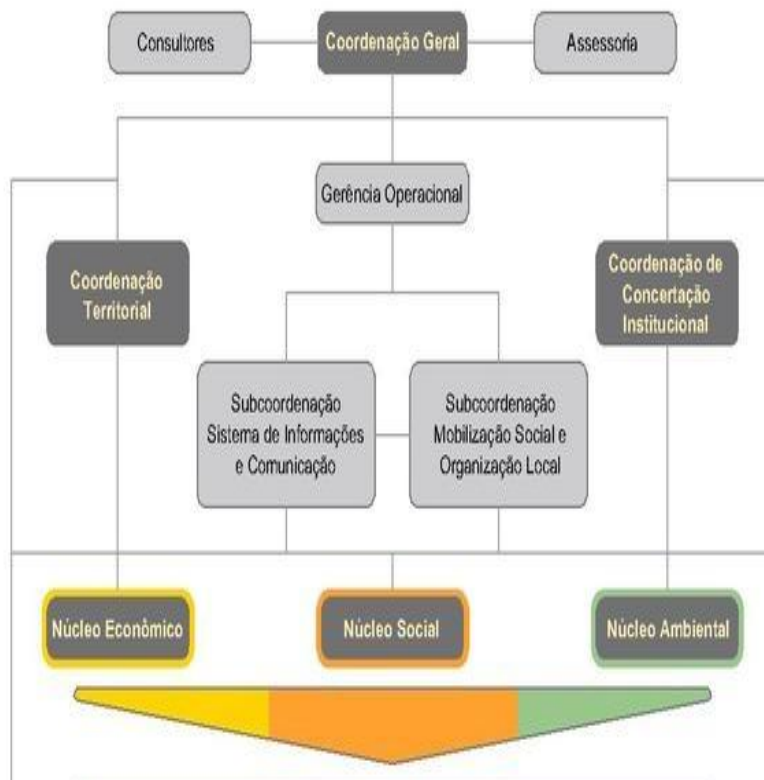

# PDUI – EIXOS ESTRUTURANTES/INSTRUMENTOS DE IMPLEMENTAÇÃO

## BELO HORIZONTE - RMBH

AGÊNCIA DE DESENVOLVIMENTO  
DA REGIÃO METROPOLITANA  
DE BELO HORIZONTE



### EIXOS TEMÁTICOS INTEGRADORES (ETIS):

#### **ACESSIBILIDADE, SEGURIDADE, SUSTENTABILIDADE E URBANIDADE.**

A criação dos Eixos propôs o aprofundamento da transversalidade entre os temas, que resultou na reorganização do Plano em mini-equipes transdisciplinares para a elaboração de Políticas, Programas, Projetos e Ações.



# PDUI – EIXOS ESTRUTURANTES/INSTRUMENTOS DE IMPLEMENTAÇÃO

## RIO D JANEIRO - RMJR

Coordenação do PDUI - Governo do Estado, por meio da **Câmara Metropolitana**, executado por um consórcio (**Quanta Consultoria e Jaime Lerner Arquitetos Associados**) conta com o **Conselho Consultivo do Plano Metropolitano**, o **Comitê Municipalista Metropolitano** e o **Comitê Estratégico Estadual**.

### EIXOS ESTRUTURANTES

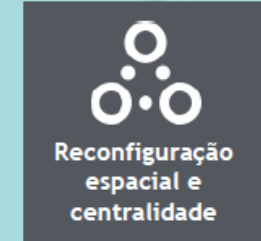

### MECANISMOS E INSTRUMENTOS DE IMPLEMENTAÇÃO

Gestão Pública  
Arranjos Institucionais

Mecanismos de Participação

Mecanismos Financeiros

Sistemas de Informação

Ajustes Jurídicos

Programas Complementares:  
Comunicação, Treinamento e Monitoramento e Avaliação

# Visão de Futuro - RMRJ -

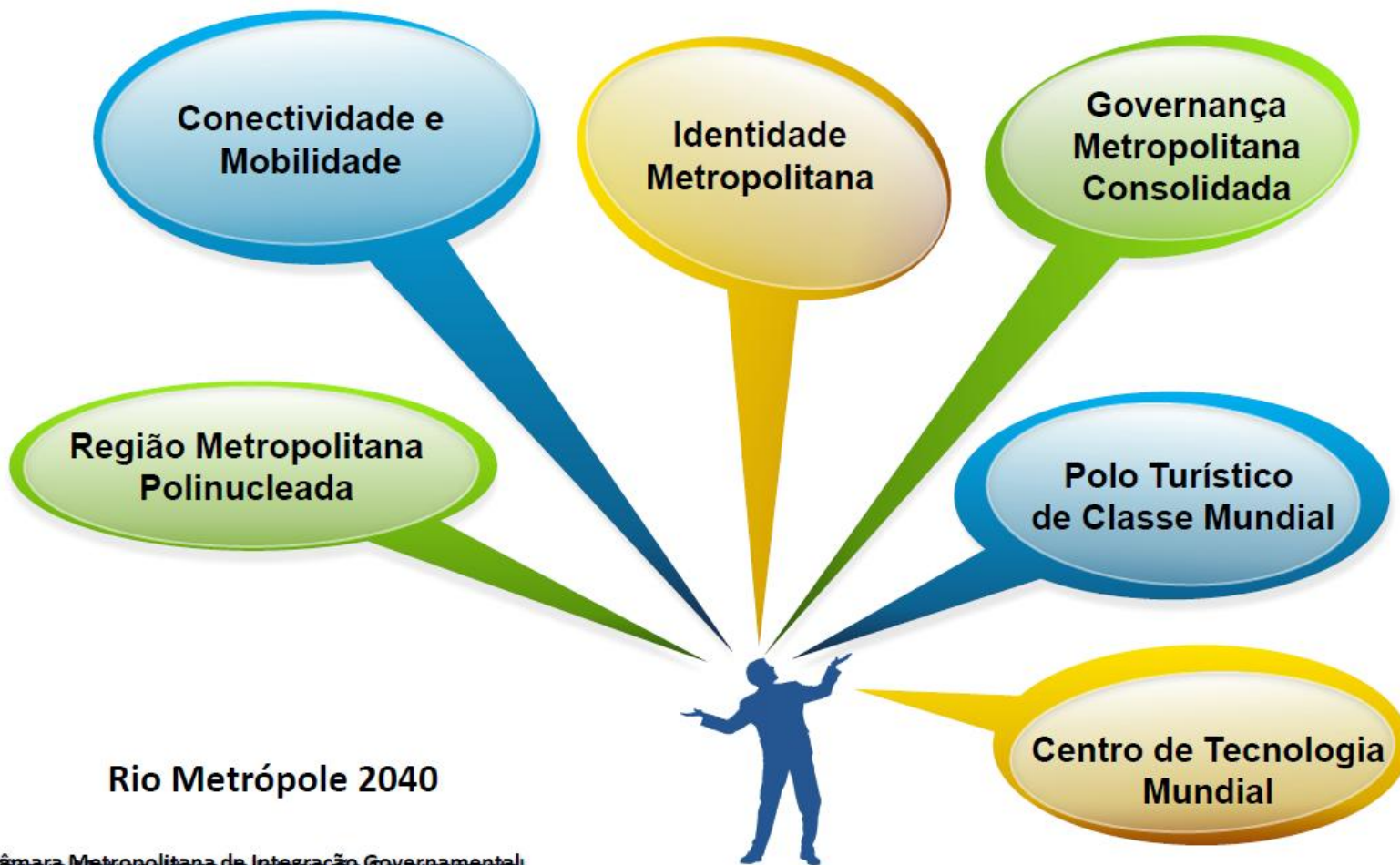

# PDUI – EIXOS ESTRUTURANTES/INSTRUMENTOS DE IMPLEMENTAÇÃO

## SÃO PAULO - RMSP

### Eixos temáticos

- Planejamento e uso do solo;
- Transporte e sistema viários regional;
- Habitação;
- Saneamento ambiental;
- Meio ambiente;
- Desenvolvimento econômico;
- Atendimento social;
- Esporte e lazer.

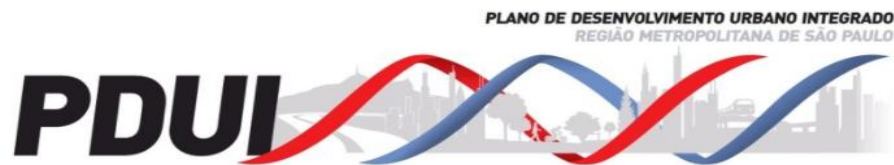

**CDRMSP**  
Conselho de Desenvolvimento da  
Região Metropolitana de São Paulo



Estamos no  
Facebook:



# Organograma do PDUI/RMSP, com atribuições



# PDUI – EIXOS ESTRUTURANTES/INSTRUMENTOS DE IMPLEMENTAÇÃO

## BAIXADA SANTISTA - RMBS

Coordenação do PDUI – Agência Metropolitana da Baixada Santista contando com o Conselho de Desenvolvimento da Baixada Santista - CODESB contratou os serviços da empresa Geo Polis em 2013.



**Plano  
Metropolitano de  
Desenvolvimento  
Estratégico  
da Baixada  
Santista**



Elaboração: Geo Brasilis, 2013.



# PLANO DE AÇÃO DA MACROMETRÓPOLE - PAM

Conectividade Territorial e  
Competitividade Econômica

Coesão Territorial e Urbanização  
Inclusiva

Governança  
Metropolitana

## PLANO METROPOLITANO DE DESENVOLVIMENTO ESTRATÉGICO - BS

### VISÃO DE FUTURO = MACRO OBJETIVOS

1. Consolidar o desenvolvimento urbano

2. Fomentar o desenvolvimento econômico

#### Elxos Estratégicos

#### Elxos Estratégicos

1. Habitação
2. Mobilidade
3. Saneamento

4. Desenvolvimento Econômico
  - Consolidar vocações e potencialidades
  - Atrair novos investimentos

Integração Regional

Planos-Projetos-Ações



Cenários 2030



Objetivos Estratégicos

### Estratégias de Desenvolvimento

Orientações Regionais para: Planejamentos Municipais, Estadual e Federal

Carteira de Investimentos: Projetos Estruturantes, Programas e Ações

# PDUI – EIXOS ESTRUTURANTES/INSTRUMENTOS DE IMPLEMENTAÇÃO

## BAIXADA SANTISTA - RMBS

Figura 2.1-2. Estruturação esquemática das recomendações dos PMDE-BS para cada eixo estratégico

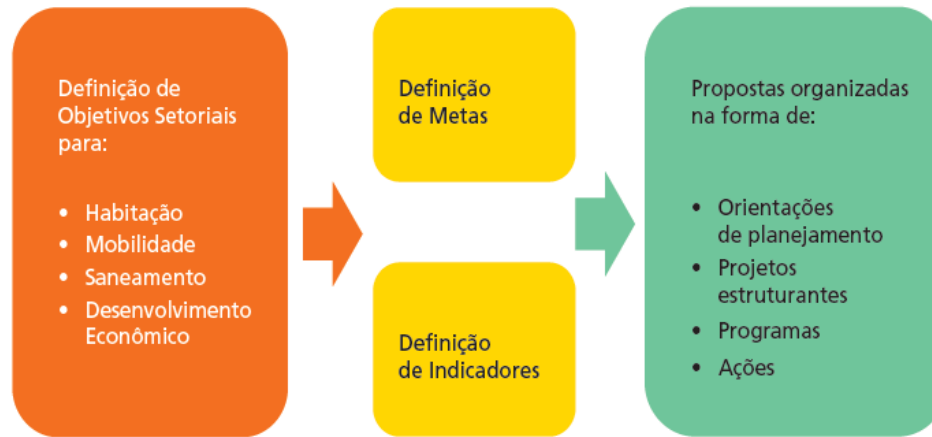

Elaboração: Geo Brasilis, 2013.

Quadro 7.3.1-1. Envolvimento das Câmaras Temáticas com os eixos temáticos do PMDE-BS, incluindo Câmaras existentes em dezembro de 2013

Eixos Temáticos do PMDE-BS	CTs diretamente envolvidas (CTs existentes em Dez/2013)
<b>Desenvolvimento Econômico</b>	Planejamento e Desenvolvimento Econômico Agropecuária, Pesca e Aquicultura Petróleo e Gás Turismo
<b>Habitação</b>	Habitação
<b>Mobilidade</b>	Transporte Público de Passageiros, Transportes, Sistema Viário e Deslocamento Sistema Hidroviário Regional
<b>Saneamento Básico</b>	Saneamento Meio Ambiente

Elaboração: Geo Brasilis, 2013.

# PDUI – EIXOS ESTRUTURANTES/INSTRUMENTOS DE IMPLEMENTAÇÃO

## VALE DO CUIABÁ- RMVC

Coordenação PDUI - **Agência de Desenvolvimento da Região Metropolitana do Vale do Rio Cuiabá** (Agem) acompanhada pelo **Conselho Deliberativo Metropolitano da Região do Vale do Rio Cuiabá** (CODEM) e contando com assessoria técnica do Instituto Brasileiro de Administração Municipal (IBAM)

### EIXOS TEMÁTICOS

**1**

**Desenvolvimento econômico, social e políticas setoriais (saúde, educação, segurança, lazer, turismo e esporte)**

**2**

**Planejamento do Uso e Ocupação do Solo, Acessibilidade e Mobilidade Urbana**

**3**

**Preservação e Conservação do Meio Ambiente & Saneamento Ambiental**

# PDUI – EIXOS ESTRUTURANTES/INSTRUMENTOS DE IMPLEMENTAÇÃO GOIANIA- RMG

Coordenação PDUI - Conselho de Desenvolvimento Metropolitano/CODEMETRO – Responsável pela gestão metropolitana, elaboração e permanente atualização do PDUI com apoio técnico da Secretaria do Meio Ambiente, Recursos Hídricos, Infraestrutura, Cidades e Assuntos Metropolitanos – SECIMA, por meio de sua Superintendência Executiva de Assuntos Metropolitanos, e sob a execução da equipe da Universidade Federal de Goiás – UFG, em parceria com a Fundação de Apoio a Pesquisa – FUNAPE.



# PDUI – EIXOS ESTRUTURANTES/INSTRUMENTOS DE IMPLEMENTAÇÃO -SALVADOR- RMS

REDE INSTITUCIONAL  
E DE PARTICIPAÇÃO SOCIAL  
PDUI - RMS

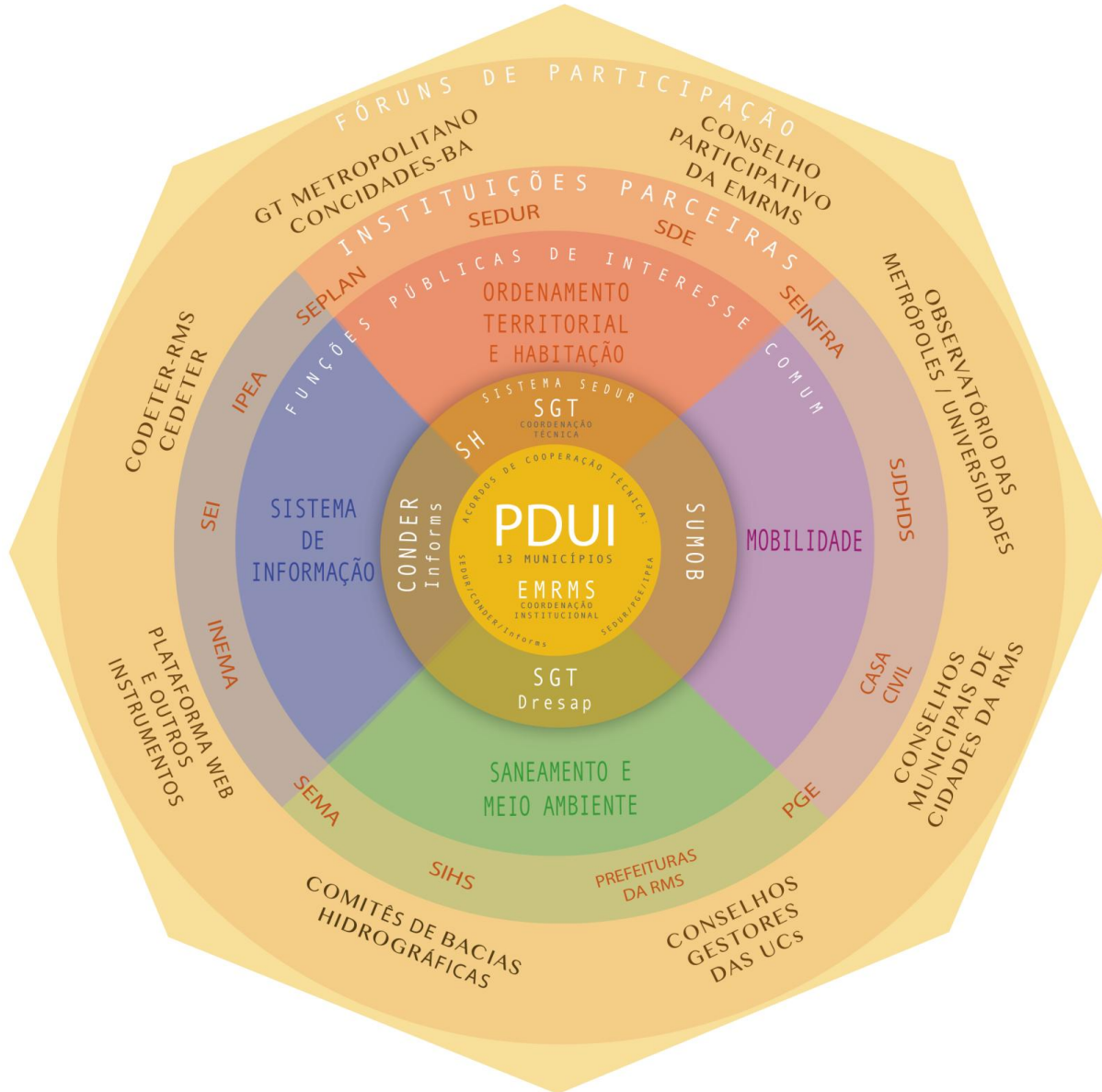

# ENTIDADE METROPOLITANA DA REGIÃO METROPOLITANA DE SALVADOR.

**Autarquia Intergovernamental de Regime Especial,**  
com caráter deliberativo e normativo e personalidade jurídica de direito público.

## **FINALIDADE**

**EXERCER AS COMPETÊNCIAS RELATIVAS À INTEGRAÇÃO DA ORGANIZAÇÃO, DO PLANEJAMENTO E DA EXECUÇÃO DAS FPICS AOS MUNICÍPIOS DA RMS**

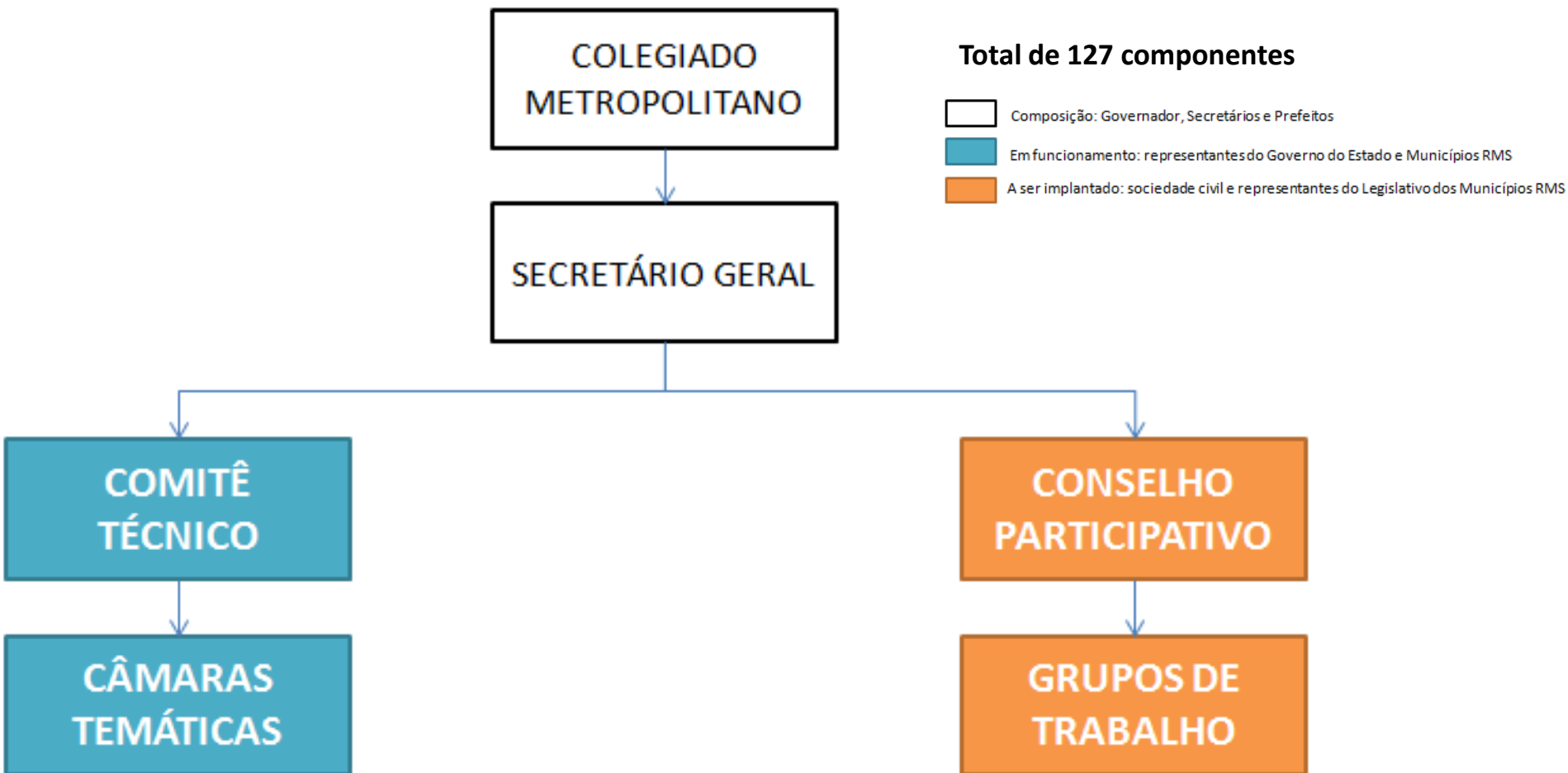

# ENCAMINHAMENTOS

- Cada representante da SEDUR se responsabilizará pela coordenação das Câmaras relativas aos seus temas específicos, considerando a VISÃO TRANSVERSAL para questões metropolitanas, organizando as reuniões e conduzindo as discussões para **CHEGARMOS AOS RESULTADOS ESPERADOS EM TEMPO HÁBIL.**
- Os Municípios deverão participar efetivamente trazendo as informações de caráter metropolitano para integrar o Plano.

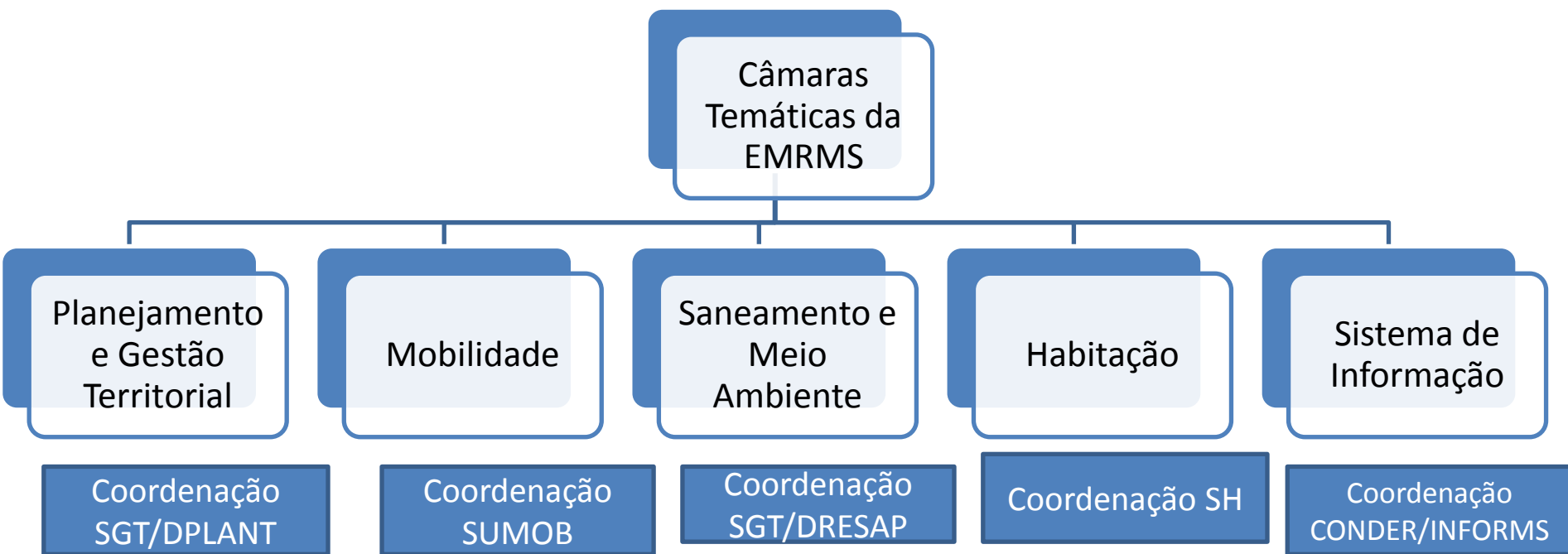

# OBRIGADA!

Secretaria de Desenvolvimento Urbano - SEDUR

Secretaria Executiva da Entidade Metropolitana da  
Região Metropolitana de Salvador

Contato: (71) 3118-3080 e 3118-3076

E-mail: [entidade.metropolitana.rms@sedur.ba.gov.br](mailto:entidade.metropolitana.rms@sedur.ba.gov.br)

[www.emrms.ba.gov.br](http://www.emrms.ba.gov.br)

