

Governo do Estado da Bahia
Secretaria de Desenvolvimento Urbano - SEDUR
Superintendência de Planejamento e Gestão Territorial - SGT

GESTÃO PLENA NA RMS

Região Metropolitana de Salvador



Outubro/2017

GESTÃO PLENA DAS REGIÕES METROPOLITANAS

Para o apoio da União às Regiões Metropolitanas , conforme determina o Estatuto da Metr pole em seu Art. 2 , ser  exigida a implanta o da gest o plena, que consiste em:

FORMALIZA O E DELIMITA O DA REGI O METROPOLITANA

ESTRUTURA DE GOVERNAN A INTERFEDERATIVA PR PRIA

PLANO DE DESENVOLVIMENTO URBANO INTEGRADO – PDUI



A REGI O QUE N O ATENDER A ESTES REQUISITOS N O SER  CONTEMPLADA COM RECURSOS FEDERAIS

ENTIDADE METROPOLITANA DA RMS

- **Autarquia Intergovernamental de Regime Especial**, com caráter deliberativo e normativo e personalidade jurídica de direito público.
- **Participam compulsoriamente os entes da Federação que integram a Região Metropolitana de Salvador**, nos termos previstos no Estatuto da Metr pole – Lei Federal n 13.089 de 12/01/2015.

FINALIDADE

- Exercer as compet ncias relativas   **integra  o da organiza  o, do planejamento e da execu  o das FPICs** aos Munic pios integrantes da Regi o Metropolitana de Salvador.

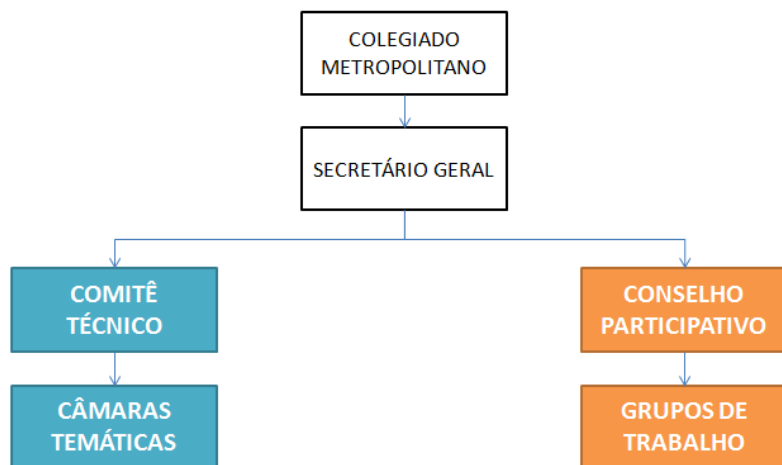

- Composi o: Governador, Secret rios e Prefeitos
- Em funcionamento: representantes do Governo do Estado e Munic pios RMS
- A ser implantado: sociedade civil e representantes do Legislativo dos Munic pios RMS

Total de 127 componentes

HIST RICO DAS REUNI ES EM 2016

- **Comit  T cnico:** Foram realizadas 08 reuni es em 2016
- **C maras Tem ticas:** Foram realizadas 07 reuni es em 2016
- **Temas discutidos:** Fun es P blicas de Interesse Comum/FPICs, Programa de Mobilidade Metropolitana, Sistema de Informa es Geogr ficas, Territ rios de Identidade Metropolitana, Macrocen rios, Termos de Refer ncia do PDUI, dentre outros .

ESTRUTURA DE GOVERNANÇA

Integram a estrutura de governança da Entidade Metropolitana da RMS:

**Colegiado
Metropolitano**



Governador do Estado e Prefeitos dos Municípios que compõem a RMS.

**Secretário-Geral de
Entidade
Metropolitana**



Até que haja eleição pelo Colegiado as funções de Secretário Geral da Entidade Metropolitana serão exercidas pelo Secretário de Desenvolvimento Urbano do Estado da Bahia.

Comitê Técnico



03 representantes do Estado da Bahia; 03 representantes do Município de Salvador; 01 representante de cada um dos demais Municípios metropolitanos.

**Conselho
Participativo**



30 membros, sendo 01 representante escolhido por cada Legislativo e os demais representantes da sociedade civil pelo Colegiado.

REUNIÃO DO COLEGIADO METROPOLITANO (2015)

- O Governador autorizou a elaboração do Plano de Desenvolvimento Urbano Integrado da RMS.
- Iniciou o processo de indicação dos componentes do Comitê Técnico e Câmaras Temáticas.
- Com a mudança dos gestores municipais é necessário realizar nova reunião do Colegiado Metropolitano para posse dos novos gestores e posterior indicação dos componentes do Comitê Técnico e Câmaras Temáticas da Entidade Metropolitana.



Dezembro de 2015

QUORUM DE INSTALAÇÃO E DELIBERAÇÃO DO COLEGIADO METROPOLITANO

Estado da Bahia = 37

Salvador = 37

Camaçari = 07

Lauro de Freitas = 05

Simões Filho = 03

Candeias = 02

Dias D'Ávila = 02

Itaparica = 01

Madre de Deus = 01

Mata de São João = 01

Pojuca = 01

São Francisco do Conde = 01

São Sebastião de Passé = 01

Vera Cruz = 01

DESAFIOS METROPOLITANOS:

• **MOBILIDADE** - Integrar os modais e reduzir o tempo de deslocamento na RMS.

SANEAMENTO BÁSICO E MEIO AMBIENTE - Tratar de forma integrada as questões de saneamento básico e meio ambiente.

- Grande extensão de **ORLA ATLÂNTICA E BAÍA DE TODOS OS SANTOS** com potencialidade turística.

- 50% da área da RMS é composta por Unidades de Conservação.

- **ORDENAMENTO TERRITORIAL** - Discutir o ordenamento territorial nas áreas de interesse metropolitano. Novas centralidades metropolitanas, dinamismo econômico e integração entre os municípios da RMS; Perspectiva de desenvolvimento da região em função do Sistema Viário Oeste e da ponte Salvador/ Itaparica.

- **SISTEMA DE INFORMAÇÕES GEOGRÁFICAS** – Criar o Sistema de Informações Geográficas da RMS.

- **PLANEJAMENTO E GESTÃO** - Construção do Modelo de Governança Interfederativa e elaboração do Plano de Desenvolvimento Urbano Integrado/PDUI da RMS, com ampla participação social conforme determina o Estatuto da MetrÓpole.

REDE INSTITUCIONAL E DE PARTICIPAÇÃO SOCIAL PDUI - RMS

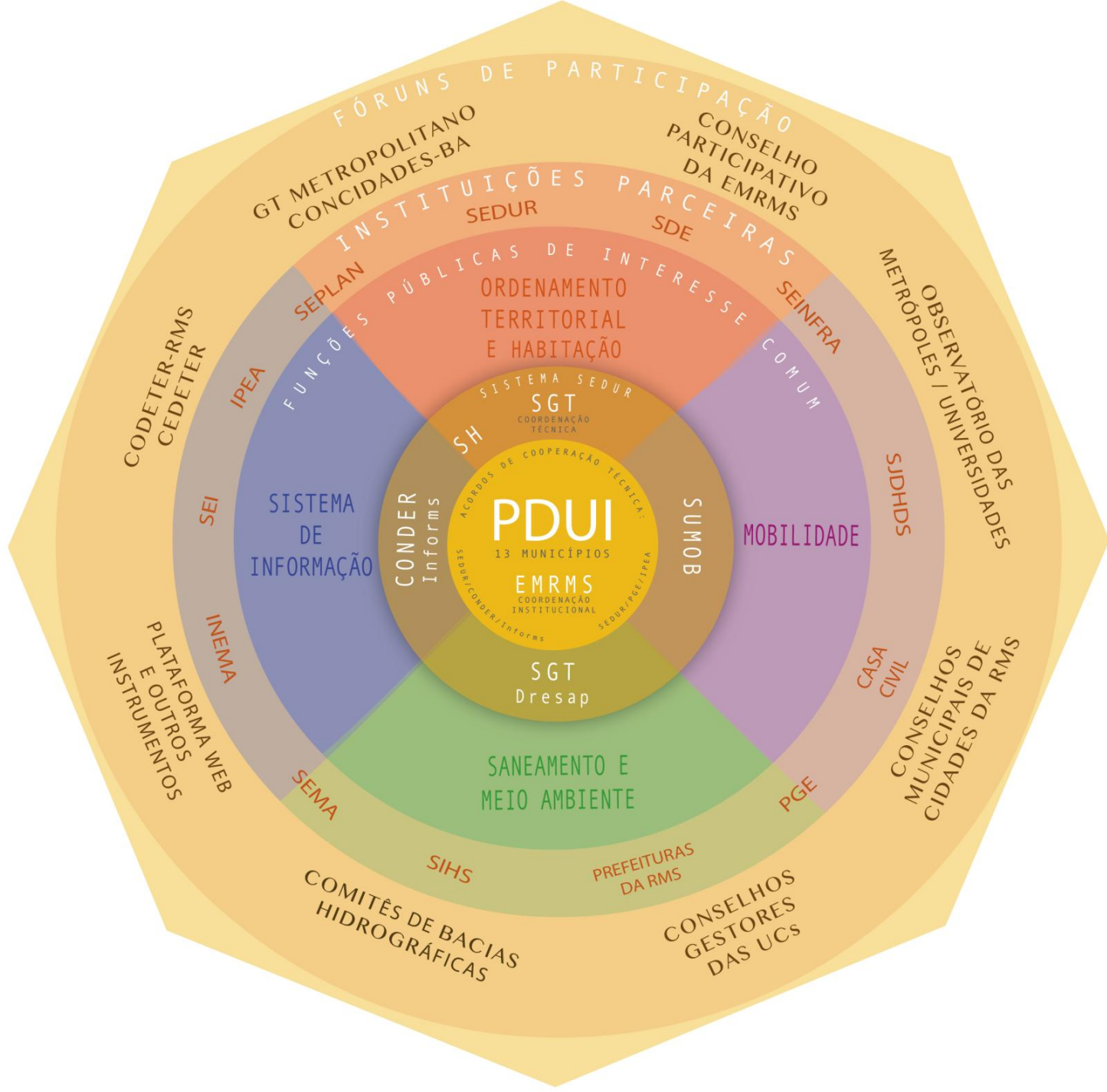

OBRIGADA!

Secretaria de Desenvolvimento Urbano - SEDUR

Secretaria Executiva da Entidade Metropolitana da
Região Metropolitana de Salvador

Contato: (71) 3118-3080

E-mail: entidade.metropolitana.rms@sedur.ba.gov.br

www.emrms.ba.gov.br

www.sedur.ba.gov.br

